

SEDE

Il Congresso si terrà presso Italiana Hotels Cosenza, Via Panebianco 452
tel 0984 1758042

SEGRETERIA

La Segreteria Organizzativa sarà a disposizione dei partecipanti presso la sede del Congresso per tutta la durata dei lavori.

ISCRIZIONE

La partecipazione al Congresso è gratuita ed è riservata a Medici Chirurghi di: Cardiologia, Geriatria, Malattie Metaboliche e Diabetologia, Medicina Interna, Nefrologia, Neurologia, MMG. I posti destinati alla formazione ECM sono n. 40. Verranno accettate le prime n. 40 iscrizioni sulla base della ricezione dell'allegata scheda, debitamente compilata, da inviare alla Segreteria Organizzativa entro e non oltre il 23 maggio 2026. La registrazione dovrà essere effettuata presso la Segreteria in sede del Congresso entro l'orario di inizio previsto.

ACCREDITAMENTO ECM EVENTO N. 481147 N. Crediti 6

L'assegnazione dei crediti formativi è subordinata alla partecipazione effettiva all'intero programma formativo, alla verifica dell'apprendimento e al rilevamento delle presenze. L'attestato, con i crediti formativi assegnati verrà inviato a mezzo posta elettronica dopo aver effettuato tali verifiche.

OBIETTIVO FORMATIVO

Epidemiologia - Prevenzione promozione della salute con acquisizione di nozioni tecnico-professionale.

NOTE PER GLI AUTORI

Proiezione da computer, sistema power point.

NORMATIVA PRIVACY

Garanzie e diritti dell'interessato in ottemperanza al Regolamento UE 2016/679 (GDPR). La Viaggi Pandosia s.n.c. garantisce la massima riservatezza dei dati forniti che saranno utilizzati per comunicazioni sui servizi offerti o per le sue elaborazioni amministrative. Il servizio clienti è a disposizione per correggere o annullare il vostro nominativo: tel. 0984 791912 e-mail: viaggipandosia@tiscali.it

CON IL CONTRIBUTO INCONDIZIONATO DI



Società Prodotti Antibiotici



SEGRETERIA ORGANIZZATIVA PROVIDER 778

VIAGGI PANDOSIA

Viale degli Alimena, 31B/C - Cosenza
tel. 0984 791912 p.colistro@convegnipandosia.it
www.convegnipandosia.it



CAP 2026
CARDIO ACTIVE PROGRAM

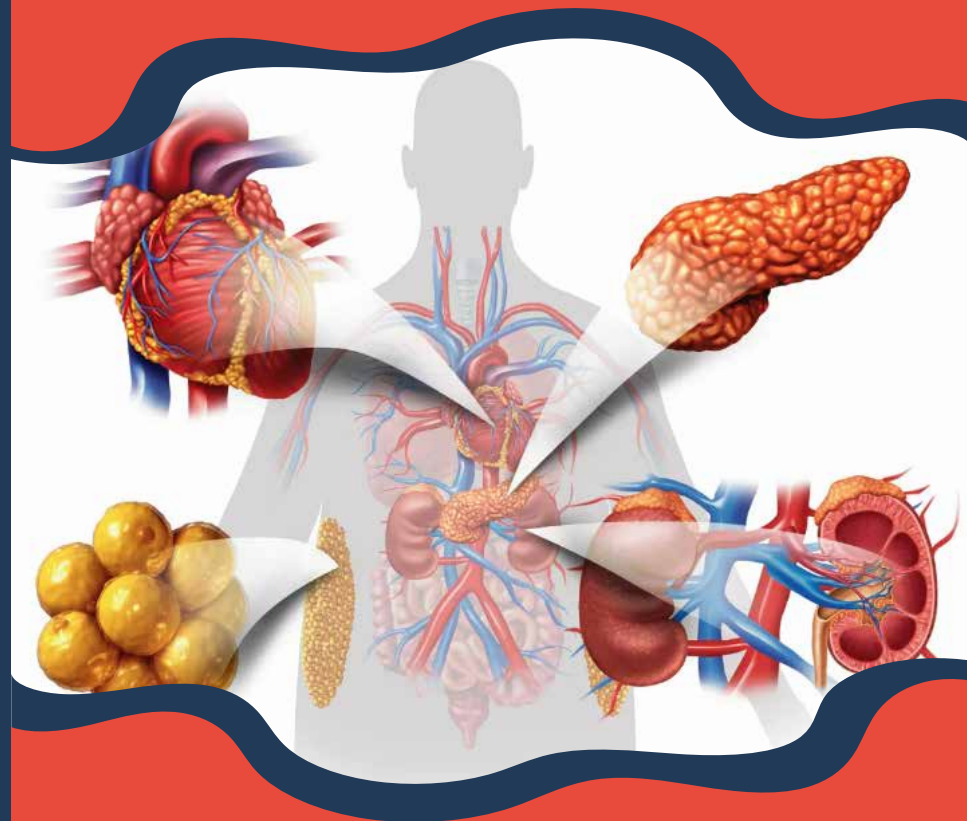

CVRM:

**SINDROME CARDIOVASCOLARE-RENALE-METABOLICA
DAL RISCHIO CARDIOVASCOLARE
ALLA MALATTIA COMPLICATA**

ITALIANA HOTELS - COSENZA, 30 MAGGIO 2026

**RESPONSABILE SCIENTIFICO
ROBERTO CAPORALE**

La Sindrome CardioVascolare-Renale-Metabolica (CVRM) rappresenta oggi una delle principali sfide della medicina clinica. Obesità, diabete, insufficienza renale e dislipidemie agiscono come componenti di un continuum patobiologico che conduce progressivamente alla malattia cardiovascolare conclamata.

Il **Cardio Active Program** nasce per fornire ai clinici una visione integrata e aggiornata della gestione del rischio e della malattia CVRM superando l'approccio tradizionale, focalizzato sul singolo fattore di rischio. Il programma affronta i temi chiave della prevenzione, della diagnosi precoce e della terapia, includendo le più recenti innovazioni farmacologiche e valorizzando al tempo stesso le competenze comunicative del medico, fondamentali per garantire aderenza e cambiamento dello stile di vita.

Attraverso momenti di confronto multidisciplinare e applicazione pratica su casi clinici, l'iniziativa mira a rafforzare le competenze necessarie per gestire pazienti sempre più complessi, migliorando l'appropriatezza terapeutica e l'out-come cardiovascolare, renale e metabolico.



FACULTY

Franco Arturi, Catanzaro
 Roberto Caporale, Cosenza
 Cosima Cloro, Cosenza
 Gianluca De Morelli, Cetraro (CS)



08:30 Registrazione partecipanti

09:00 Dai fattori di rischio alle malattie cardiovascolari **Roberto Caporale**

09:30 Discutendo con gli esperti:
 Facilitatore: **Roberto Caporale**

- Ipertensione arteriosa: guida alla scelta del trattamento
Roberto Caporale
- Rischio diabetico: ridurre il rischio cardiovascolare e anche la glicemia!
Cosima Cloro
- Rischio lipidico: come, quando e quanto ridurre le LDL
Roberto Caporale
- Malattia renale: da indicatore prognostico a target terapeutico
Gianluca De Morelli
- Obesità: da fattore di rischio a malattia cronica cardiovascolare?
Franco Arturi

11:00 COFFEE BREAK

11:30 Moderatori: **Franco Arturi - Gianluca De Morelli**

DALLA TEORIA ALLA PRATICA

Come applicare le indicazioni delle linee-guida nelle diverse condizioni cliniche **Roberto Caporale**

13:00 LIGHT LUNCH

14:00 Moderatori: **Franco Arturi - Gianluca De Morelli**

DALLA TEORIA ALLA PRATICA

Come applicare le indicazioni delle linee-guida nelle diverse condizioni cliniche **Roberto Caporale**

15:30 Conclusioni

15:45 Compilazione questionario

16:00 Chiusura lavori